



### Contacts

Administration : Gaëdig Bonabesse	gaedig.bonabesse@gmail.com	06.29.42.19.81
Mise en scène : Vera Rozanova	cie.laneigesurllescils@gmail.com	06.47.41.57.01
Technique : Romain Le Gall Brachet	romainlgb@gmail.com	06.82.29.44.07

---

### Informations générales

Tout public à partir de 11 ans  
Durée : 60 minutes  
Jauge idéale : 250 personnes en gradins

---

### Equipe

À TA PLACE comprend une équipe de cinq personnes en tournée.

Deux espaces de loges avec miroir et prise 230V sont nécessaires..

L'équipe compte une personne végétarienne ainsi qu'une personne intolérante au gluten, merci d'en tenir compte lors de la préparation des repas.

Le reste de l'équipe se satisfait très bien de ce régime.

L'équipe se déplace en train et dans un utilitaire de 12m3 contenant le décor, merci d'en prévoir le stationnement.

---

# Lumière

11 PC 1kW  
11 découpes courte 1kW dont deux avec porte gobos  
5 découpe ultra courte 1kW  
6 PAR 64 CP 62  
2 F1  
4 platines de sol  
4 pieds de projecteurs  
33 circuits gradateur de 2,3kW + éclairage salle gradué

Voir Plan de feu en annexe

# Plateau

Ouverture idéale : 10M de mur à mur  
Profondeur idéale au nez de scène : 7M  
Hauteur sous perche idéale : 6M10

Ouverture minimale : 8M de mur à mur  
Profondeur minimale au nez de scène : 6M  
Hauteur sous perche minimale : 5M

Pendrillonnage à l'italienne  
Taps de fond de scène noir  
Sol noir

La régie sera placée en salle , elle est commandée à l'aide d'un boitier DMX.

---

# Vidéo

La compagnie ramène son propre vidéo projecteur, il sera placé au nez de scène, au sol. Merci de prévoir un direct au centre du nez de scène afin de l'alimenter

La vidéo est conduite depuis un bureau à l'avant-scène cour.

---

# Son

La régie sera placée en salle , elle est conduite par la même personne que la lumière. Quatre entrées lignes partent d'une carte son vers la console.

Console son : 4 entrées / 4 sorties  
Deux enceintes 15'' en fond de scène  
Deux enceintes 10'' en fond de salle, derrière le public

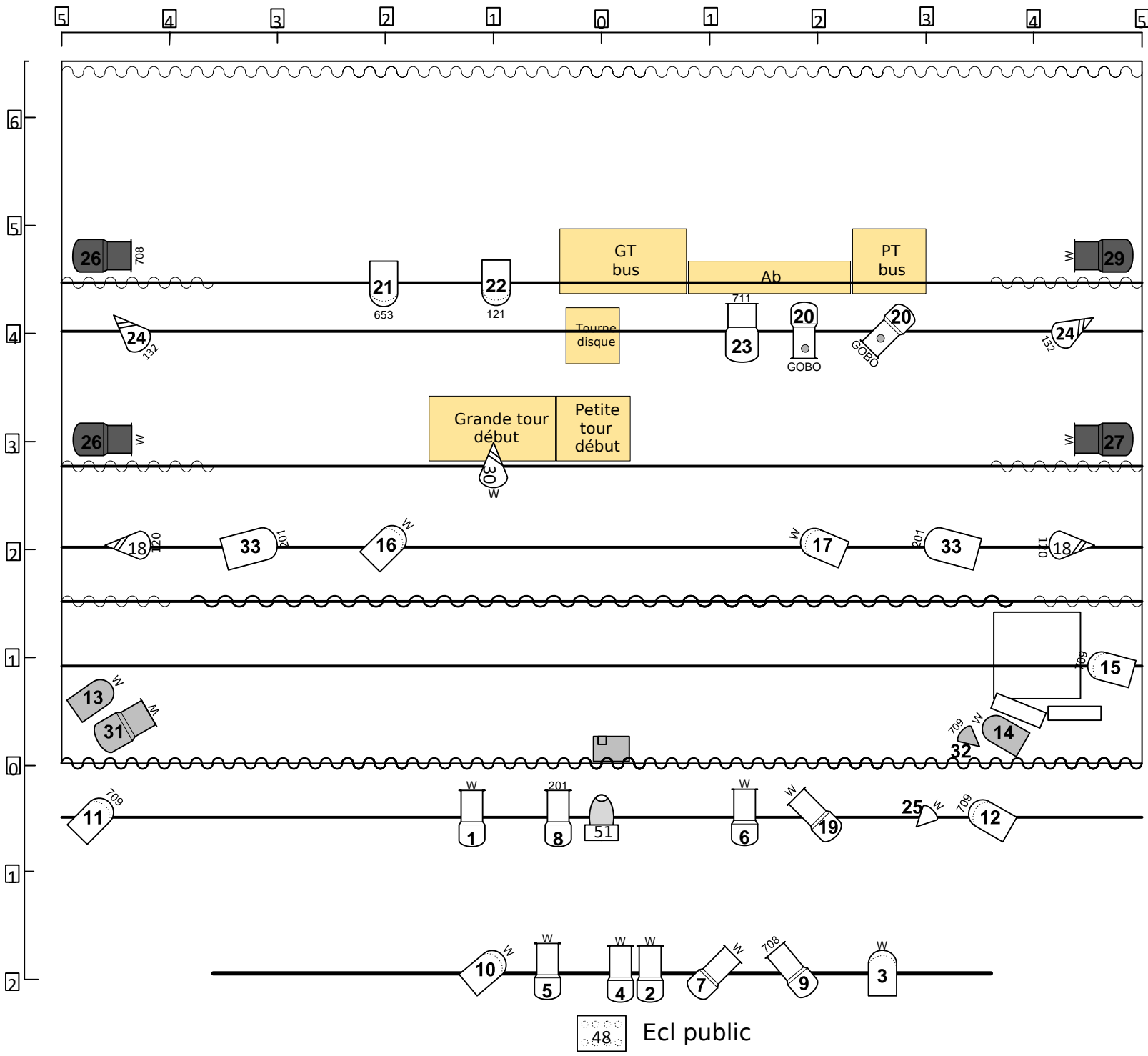

- PC 1kW
- Découpe courte type 614sx
- Découpe courte type 613sx
- PAR 64 CP 62  
Asservi cie:  
1 DMX / 1 direct
- F1
- Sur platine
- Sur pied
- VP cie - 1 direct au sol

<h1>A Ta Place</h1>
<h2>Compagnie La Neige sur les cils</h2>
Romain Le Gall Brachet – 06.82.29.44.07 – romainlg@gmail.com
Date plan : 29/09/2021      A4 – Echelle : 1/50°      page 1/1